INGEGNA SAS
Via Pico a Terra, 51 - 94014 Nicosia (EN)
Tel/Fax 0935.638711 - e-mail ingegnasas@virgilio.it

Provincia Regionale di Ragusa
VIII Settore - Servizi alla Viabilità, Concessioni e Espropriazioni

AMMODERNAMENTO E RETTIFICA TRACCIATO DELLA S.P.7 "COMISO - CHIARAMONTE" DAL KM 8,600 AL KM 10,700

PROGETTO DEFINITIVO

Titolo Tavola	Scala:	N° Tavola
PLANIMETRIA E PARTICOLARI SMALTIMENTO ACQUE METEORICHE	1:1000	13

IL R.U.P.
Geom. Rosario Massari

GRUPPO DI PROGETTAZIONE

PROGETTISTI INCARICATI:
Ing. Giuseppe Parisi
Ing. Felice Virzì

data: Agosto 2013

AGGIORNAMENTI:

PARTICOLARE DELLA CUNETTA ALLA TERRAZZA
scala 1:50

CUNETTA TIPO 2
scala 1:50
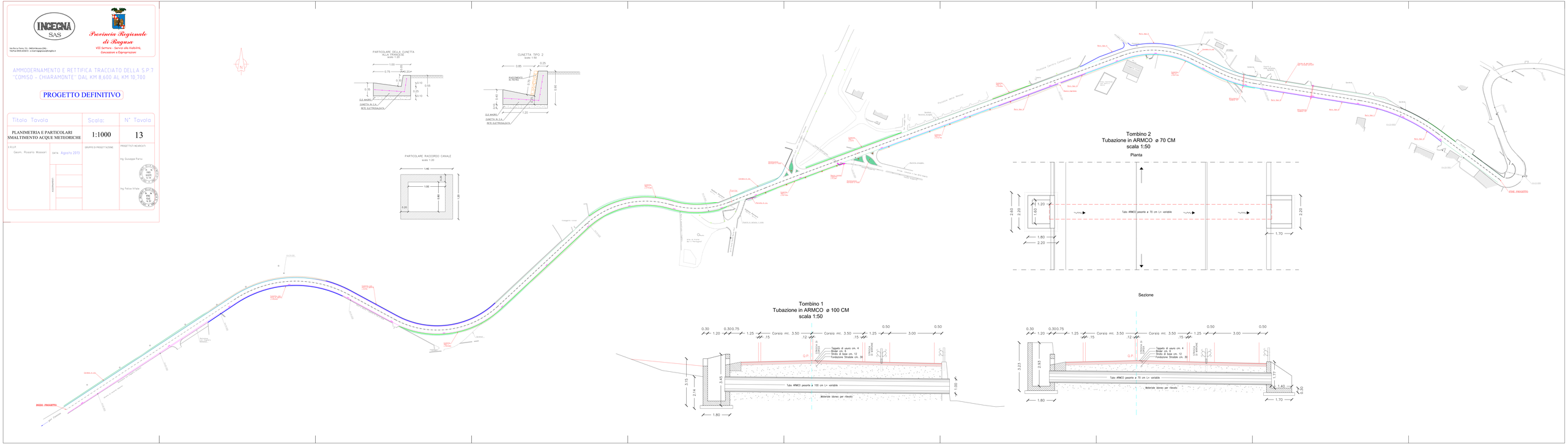
PARTICOLARE RACCORDO CANALE
scala 1:50